Technische Informationen

ROLLROST LRR-420

Einsatzempfehlung:

Dieser Rollrost eignet sich besonders für die Verlegung in Heizungs - und Lüftungsschächten in Wohn - und Geschäftsbereichen sowie in Feuchträumen.
Er kann in der Nähe von Schwimmbädern und Whirlpools verlegt werden.
Der Rollrost ist einseitig begehbar und überzeugt durch die leichte Reinigung und lange Haltbarkeit. Unebenheiten und Geräuschbildung beim Begehen werden weitgehend gedämmt.

Belastung:

- Begehbar bis 700 mm

Profil:

- aus Edelstahl (V2A oder V4A / 1.4301 oder 1.4571)
- stabiles Rechteck – Rohrprofil
- Verbindung durch Edelstahlseele mit PVC – Ummantelung oder Federverbindung mit Kunststoff – Distanzröllchen oder Federverbindung mit VA - Distanzröllchen

elbautec

Technische Daten:

Stabhöhe: 18 mm oder 22 mm

Stabbreite: 8 mm oder 9 mm

Stababstand: 12 mm = ca. 60 % Luftdurchlass

17 mm = ca. 68 % Luftdurchlass

11 mm = ca. 55 % Luftdurchlass

16 mm = ca. 64 % Luftdurchlass

Stabverlauf: quer zur Fassade

Rostlänge: Teilung nach 2.000 mm

Rostbreite: nach Maß

Je nach Stabhöhe weist der Rost andere technische Daten auf.

Oberflächengestaltung:

- roh
- Laufflächen geschliffen

Artikelnummer

LRR-420-Stabhöhe-Stababstand-Oberfläche-Rostbreite Beispiel:

LRR-420-18-12-EST-300

Weitere Leistungen:

Winkelrahmen geschraubt oder geschweißt aus Alu oder EST
Z-Rahmen aus Aluminium
Steckrahmen aus Aluminium
Ausklinkungen in der Stabhöhe
Gehrungsecken und Rundungen

elbautec
www.elbautec.de info@elbautec.de
+49 2532 Tel 5899 Fax 7701

Anfrage / Bestellung

ROLLROST LRR-420

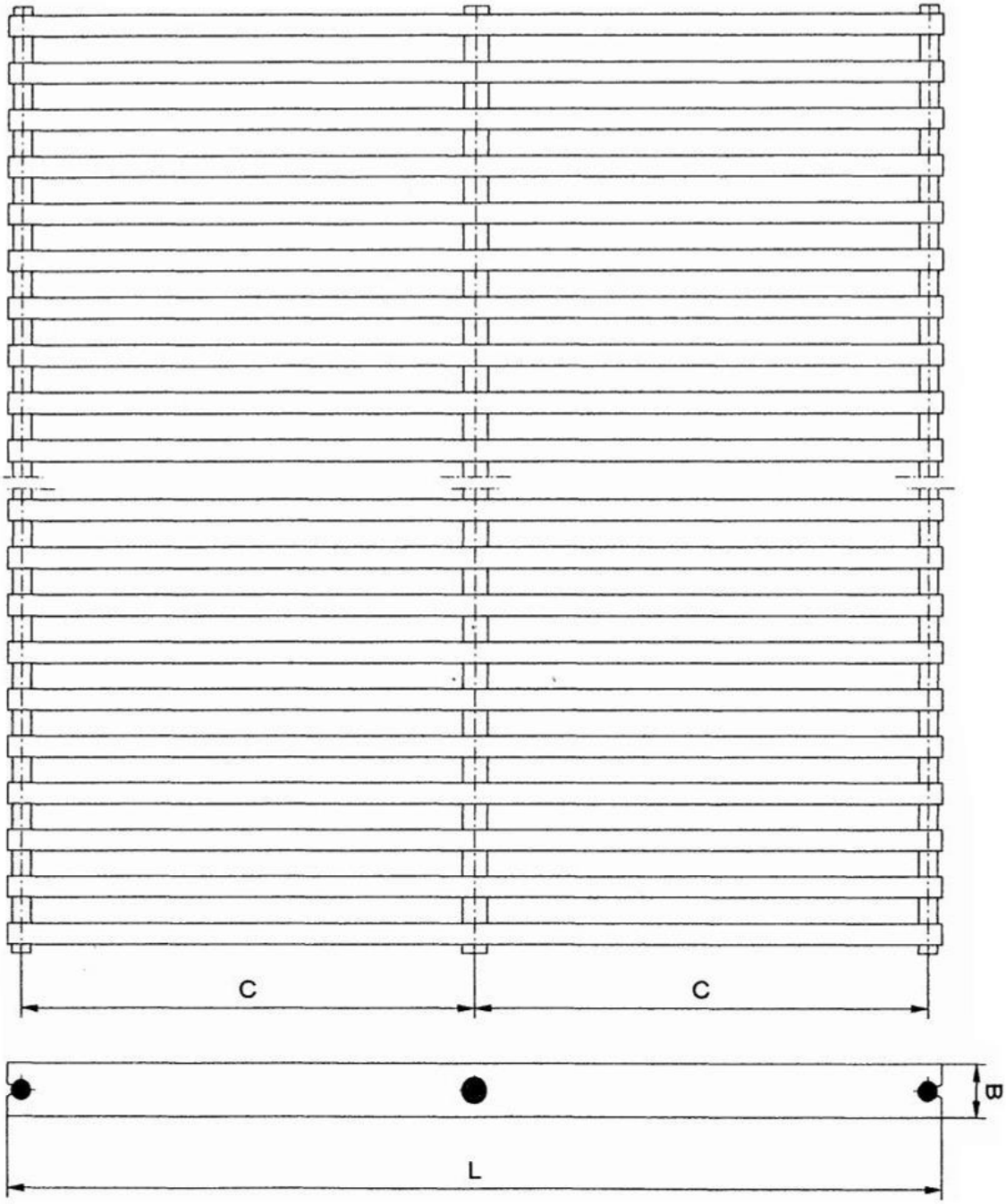

elbautec
www.elbautec.de info@elbautec.de
+49 2532 Tel 5899 Fax 7701

Anfrage / Bestellung

ROLLROST LRR-420

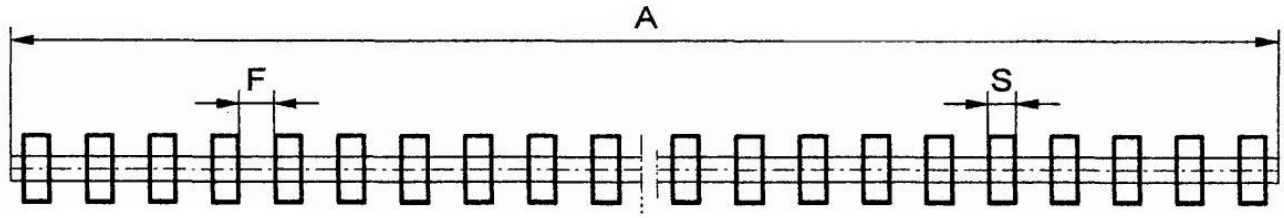

Angaben Ihrer Wunschmaße:

A = _____ mm Rostlänge (Teilung nach 2.000 mm)

B = ☐ 18 ☐ 22 mm Stabhöhe (Ausklinkungen möglich)

F = ☐ 12 ☐ 17 mm Stababstand

☐ 11 ☐ 16 mm

L = _____ mm Rostbreite (Maßangabe bennen)

Werkstoff:

☐ V2A/W.-Nr. 1.4301

☐ V4A/W.-Nr. 1.4571

Maßangabe:

☐ Rostfertigmaß

☐ Rahmeninnenmaß

☐ Rahmenaußenmaß

Bearbeitung der Oberfläche:

☐ roh
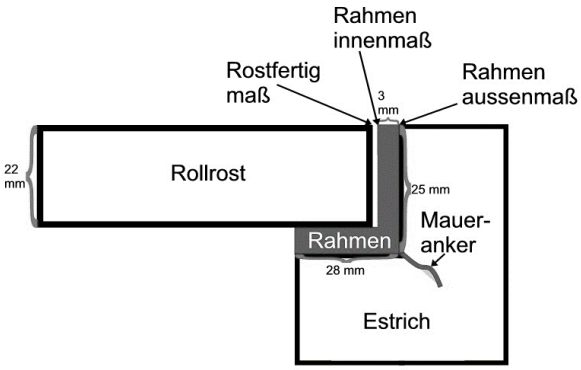
☐ Laufflächen geschliffen