Technische Informationen

# ROLLROST LRR-105

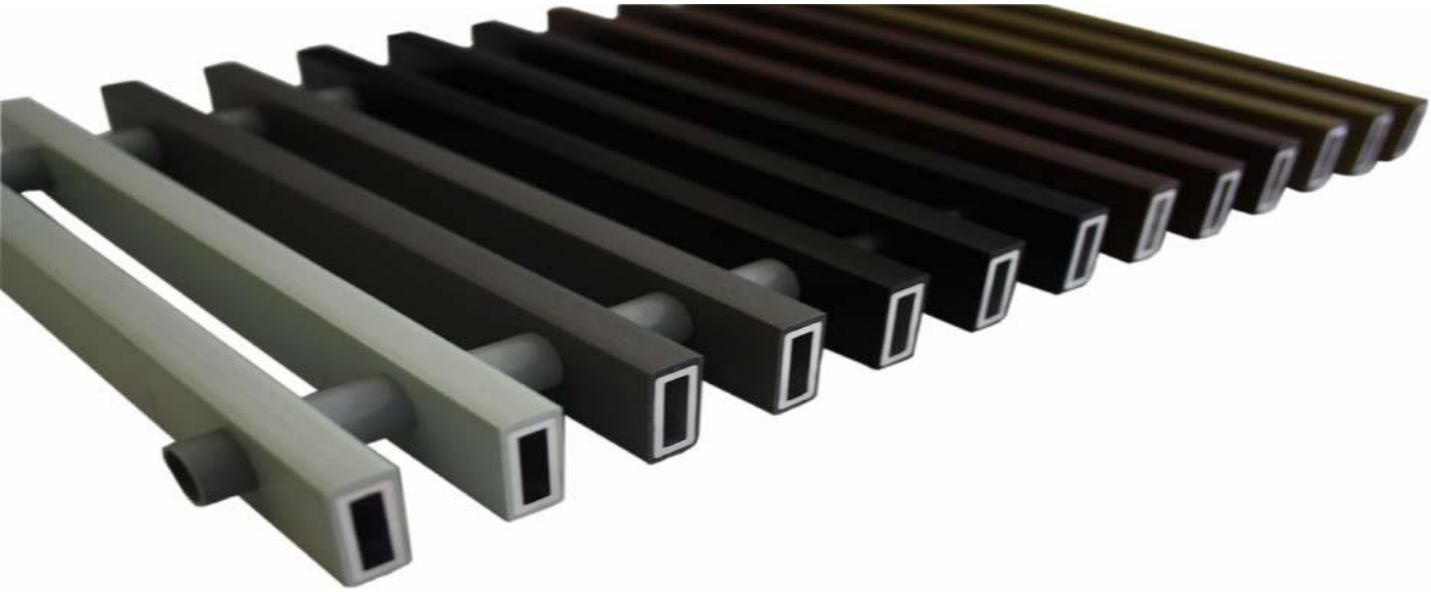

**Einsatzempfehlung:**

Der Rollrost eignet sich besonders für die Verlegung in Heizungs- und Lüftungsschächten in Wohn- und Bürobereichen, auch in Geschäftsflächen geeignet. Durch die glatte und abriebfeste Oberfläche wird eine leichte Reinigung gewährleistet. Der Rollrost ist beidseitig begehbar und weist somit eine lange Lebensdauer auf. Um Geräuschbelästigungen zu vermeiden, passt sich der Rost an Unebenheiten im Boden an.
Der Rost ist elegant, modern und pflegeleicht.

**Belastung:**

- begehbar bar 700 mm

**Profil:**

- Aluminium (AlMgSi 0,5) mit PVC-Ummantelung
- Stabiles Rechteck-Rohrprofil
- Verbindung durch Federverbindung mit Distanzröllchen
- variable Abstandhalter

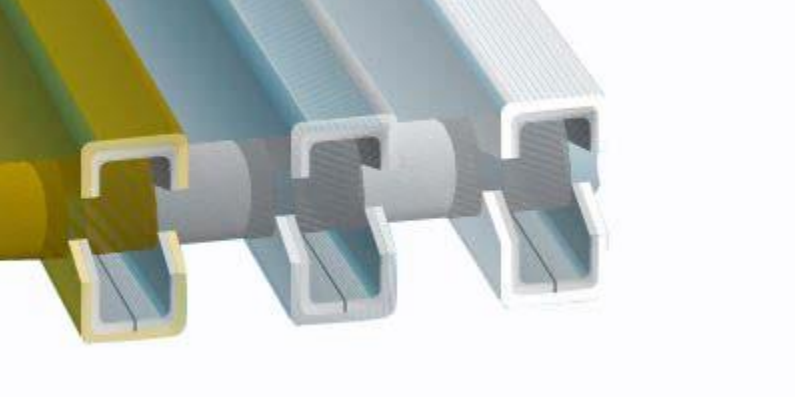

elbautec

## Technische Daten:

| | |
|---|---|
| Stabhöhe: | 22 mm |
| Stabbreite: | 10 mm |
| Stababstand: | 10 mm = ca. 55 % Luftdurchlass |
| | 15 mm = ca. 70 % Luftdurchlass |
| Stabverlauf: | quer zur Fassade |
| Rostlänge: | Teilung nach 1.500 mm |
| Rostbreite: | nach Maß |

## Artikelnummer

LRR-105-Stabhöhe-Stababstand-Oberflächenfarbe-Rostbreite

**LRR-105-22-10-G-300**

## Weitere Leistungen:

Winkelrahmen geschraubt oder geschweißt aus Alu oder EST
Z-Rahmen aus Aluminium
Steckrahmen aus Aluminium
Ausklinkungen in der Stabhöhe
Gehrungsecken und Rundungen

elbautec
www.elbautec.de info@elbautec.de
+49 2532 Tel 5899 Fax 7701

Anfrage / Bestellung

# ROLLROST LRR-105

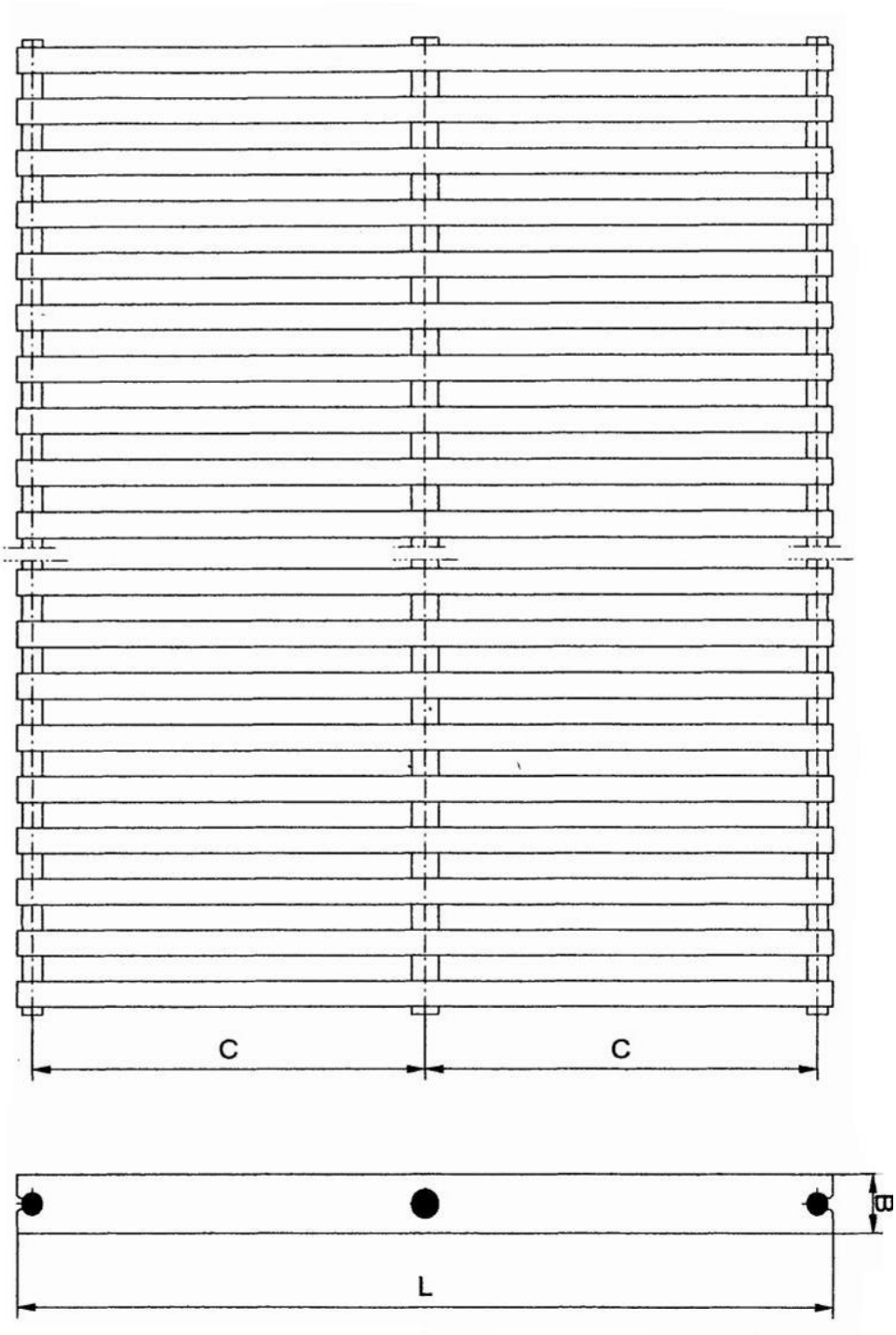

elbautec
www.elbautec.de info@elbautec.de
+49 2532 Tel 5899 Fax 7701

Anfrage / Bestellung

# ROLLROST LRR-105

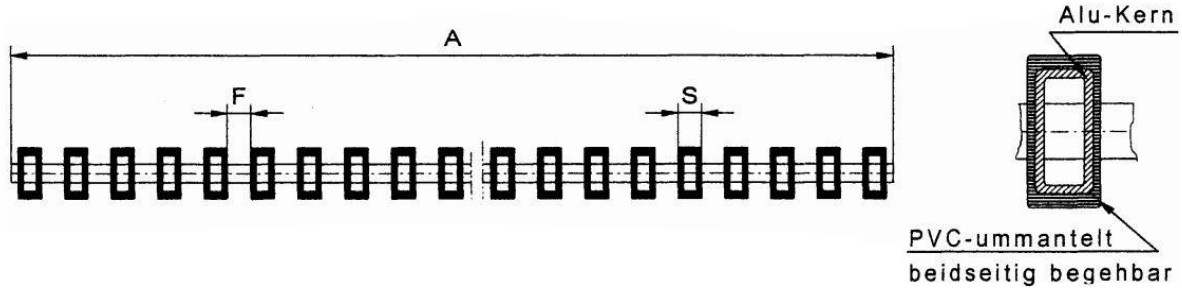


## Angaben Ihrer Wunschmaße:

| | | |
|---|---|---|
| A = | _____ mm | Rostlänge (Teilung nach 1.500 mm) |
| B = | 22 mm | Stabhöhe (Ausklinkungen möglich) |
| F = | ☐ 10 ☐ 15 mm | Stababstand |
| L = | _____ mm | Rostbreite (Maßangabe bennen) |
| S = | _____ mm | Stabbreite |

## Farbe:

- ☐ weiß
- ☐ schwarz
- ☐ anthrazit
- ☐ hellgrau
- ☐ braun
- ☐ gold
- ☐ bronze
- ☐ silber
- ☐ elfenbein
- ☐ beige

## Maßangabe:
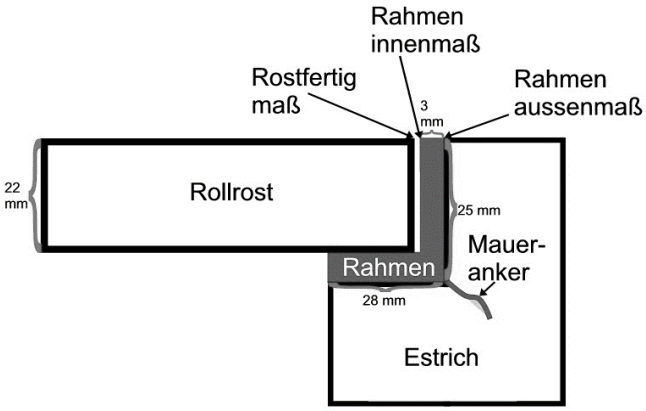
- ☐ Rostfertigmaß
- ☐ Rahmeninnenmaß
- ☐ Rahmenaußenmaß